

# Smart Label Printers

## Der einfachste und schnellste Weg ein Etikett zu drucken.

- Verbesserte Druckgeschwindigkeit
- 300 DPI hohe Auflösung mit dem SLP 440 und SLP 450
- Verbesserte Grafiken- und Barcodedruck
- Smart Label Software inklusive
- Kompatibel mit Windows® und Mac OS® X
- Netzwerkfähig über USB- oder seriellen Anschluss



### Smart Label Printer:

- Thermodirektdruck – keine Tinte, Farbbänder oder Toner notwendig wie bei Standarddruckern
- Eliminiert den Stress und die Kosten Etiketten auf dem Standarddrucker auszudrucken
- Einfaches Einsetzen der Etikettenrolle durch automatischen Einzug
- Kompaktes, platzsparendes Design
- Schneller und leiser Druck eines oder mehrerer Etiketten

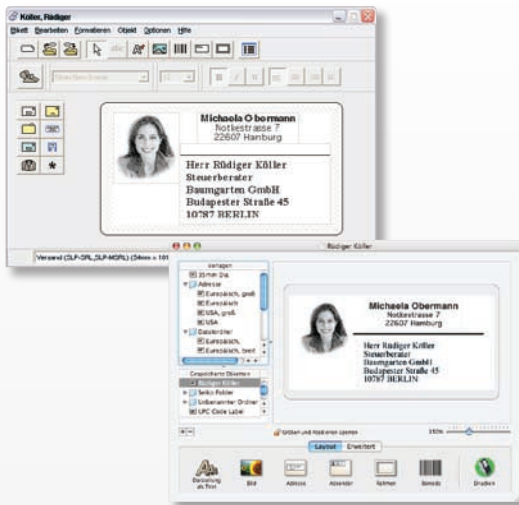

### Smart Label Software:

- Kombinieren Sie mehrere Schriftarten in einer Zeile und setzen Sie Grafiken, Logos und Strichcodes auf Ihre professionell gestalteten Etiketten
- Mit SmartCopy können Sie Text praktisch aus jeder Windows- oder Mac-Anwendung erfassen
- Die Funktionen "Anpassen" und "Zeilenumbruch" gewährleisten, dass Adressen und anderer Text auf das Etikett passen
- Importieren Sie Grafiken und kreieren Sie individuelle Etiketten in hoher Qualität mit Firmenlogos, Digitalbildern, etc.
- Drucken Sie die Strichcodes 1-D: Code 39, UPC-A, UPC-E, EAN 13, 1/2/5, Code 128 und Codabar, 2-D: MaxiCode, PDF417 und Data Matrix (SLP440/SLP450)
- Druck von Seriennummern mit integriertem Zähler
- Importieren und exportieren Sie ihre Liste der Kontakte in verschiedenen Formaten
- Integrierte Datenbank der Smart Label Software ermöglicht schnellen Abruf von gespeicherten Etikettenformaten

Mit den Smart Label Printern können Sie benutzerdefinierte Formate mühelos mit Ihrem eigenen Firmenlogo vorbereiten und somit völlig individuelle Designs für Etiketten erzeugen. Sie können mehrere Schriftarten kombinieren, Grafiken, Strichcodes auf Ihre professionell gestalteten Etiketten setzen – all das ohne Stress, den Sie von den Standarddruckern kennen.

Mit SmartCopy™ übernehmen Sie im Handumdrehen Adressen aus den meisten Anwendungen von Windows oder Mac wie Act!, Goldmine, Outlook, Palm Desktop, Word und Wordperfect. Ein einziger Mausklick genügt. Sie müssen nie wieder Adressen neu eintippen.

**3 Jahre Garantie**



	SLP 420	SLP 440	SLP 450
<b>Etikettengröße</b>	Bis zu 58mm	Bis zu 58mm	Bis zu 58mm
<b>Auflösung</b>	203 DPI (8 Punkte/mm)	300 DPI (12 Punkte/mm)	300 DPI (12 Punkte/mm)
<b>Beschreibung</b>	Mit dem PC/Mac-verbundenem Thermodirekt drucker können Sie Text und Grafiken in hoher Qualität auf ein einziges Etikett drucken.	Mit dem PC/Mac-verbundenem Thermodirekt drucker können Sie Text und Grafiken in hoher Qualität auf ein einziges Etikett drucken.	Mit dem PC/Mac-verbundenem Thermodirekt drucker können Sie Text und Grafiken in hoher Qualität auf ein einziges Etikett drucken.
<b>Nutzung</b>	Perfekt für Umschläge, Hefter, Pakete, Schmuck, Kabel, DAT- oder Videokassetten, Namensschilder, Rolodex Karten, Strichcodes und mehr.	Perfekt für Umschläge, Hefter, Pakete, Schmuck, Kabel, DAT- oder Videokassetten, Namensschilder, Rolodex Karten, Strichcodes und mehr. All das mit 300 DPI.	Perfekt für Umschläge, Hefter, Pakete, Schmuck, Kabel, DAT- oder Videokassetten, Namensschilder, Rolodex Karten, Strichcodes und mehr. All das mit 300 DPI und superschnellem Druck.
<b>Druckgeschwindigkeit</b>	Ca. 3 Sekunden pro Etikett	Ca. 2 Sekunden pro Etikett	Ca. 1 Sekunde pro Etikett

### PC Systemanforderungen:

- Windows 2000 oder XP
- IBM PC oder kompatibler Rechner mit 233 MHz oder höherem Pentium-kompatiblen Prozessor
- Minimum 64MB RAM, 128 MB empfohlen
- 16 MB Festplattenspeicher
- RS232C serieller Anschluss oder USB-Anschluss
- CD-ROM oder DVD Laufwerk

### Mac Systemanforderungen:

- Mac OS x 10.2 oder höher
- Power Macintosh G3/G4/G5 oder Intel Core Duo Prozessor
- Minimum 128MB RAM, 256MB empfohlen
- 30MB Festplattenspeicher
- USB Anschluss
- CD-ROM oder DVD Laufwerk

### Druckerabmessungen/Gewicht:

- 157,90mm (H) x 117mm (B) x 160,90mm (T)
- 517 g



Seiko Instruments USA Inc.

# SmartLabels Formate

Mit der erstaunlichen Produktsreihe der SmartLabels von Seiko Instruments können Sie Ihren Smart Label Printer optimal nutzen. Eine umfassende Palette von Etiketten für den Heim- und Bürobedarf in vielen Formaten und Farben steht Ihnen zur Auswahl, darunter transparente und farbige Etiketten für Umschläge und viele andere Verwendungszwecke. Beschriften Sie Disketten und Videokassetten, fertigen Sie Namensschilder an, etikettieren Sie Ihre 35mm-Dias und vieles mehr. Die Möglichkeiten sind endlos.



Drucken Sie Etiketten für Umschläge, Hefter, Pakete, Disketten, ZIP-Disketten, Namensschilder, Videobänder, Rolodex Karten, Strichcodes, und mehr. Alle gleichzeitig, um keine Zeit und Geld zu verschwenden wie z.B. mit dem Druck teurer Etikettenbögen.

## Kompatibilität:

Code	Modell	Betriebssystem	Code	Modell	Betriebssystem
1	Pro	Windows	9	100	Windows
2	Pro	Mac	10	200	Windows
3	Pro	DOS	11	240	Windows
4	Plus/EZ30	Windows	12	410	Windows & Mac
5	Plus/EZ30	Mac	13	420	Windows & Mac
6	Plus/EZ30	DOS	14	430	Windows & Mac
7	220	Windows	15	440	Windows & Mac
8	120	Windows	16	450	Windows & Mac

Für optimale Ergebnisse empfehlen wir die Verwendung von original Seiko Instruments SmartLabels. Andere Marken sind unter Umständen nicht für die optimale, problemlose Verwendung mit Ihrem Smart Label Printer geeignet; möglicherweise funktionieren sie nicht mit Ihrem Drucker, und es kann zu Beschädigungen sowie Annullierung der Gewährleistung kommen. Achten Sie beim Kauf von Etiketten stets auf das Seiko Instruments SmartLabels Logo. Die Etiketten sind in einer großen Auswahl von Größen und Farben erhältlich und eignen sich nahezu für alle erdenklichen Etikettierungsaufgaben.



Seiko Instruments USA Inc.  
Siemensstr. 9b  
D-63263 Neu-Isenburg, Germany  
Tel: +49-(0)6102-297-120  
Fax: +49-(0)6102-297-233  
Call Center:  
Germany: 01802-73-45-60 (citycall)  
Rest of Europe: +49-4105-155-91-69  
Fax: +49-4105-58-57-95  
email: callcenter@smartlabelprinters.com  
[www.siibusinessproducts.com](http://www.siibusinessproducts.com)

©2006 Seiko Instruments Inc. Alle Rechte vorbehalten. Technische Daten können ohne vorherige Mitteilung geändert werden. „SII“ und „Smart Label Printer“ sind eingetragene Warenzeichen von Seiko Instruments Inc. „SmartLabels“ und „SmartTools“ sind Warenzeichen von Seiko Instruments USA Inc. Andere Marken- und Produktnamen sind Warenzeichen bzw. eingetragene Warenzeichen ihrer jeweiligen Inhaber.

Etikettentyp	Verwendung*	Kompatibilität	Etiketten/ Rolle	Rollen/ Box	Box/ Karton
<b>Weisse Adressetiketten</b> 28mm x 89mm SLP-2RL 	Ideal zur Beschriftung von Umschlägen, Heftern, Formularen, Rolodex-Karten, Videobändern und vieles mehr.	1-16	130	2	6
<b>Adressetiketten Große Rollen</b> 28mm x 89mm SLP-2RLH 	Wie Standard-adressetiketten, jedoch mit der doppelten Anzahl von Etiketten pro Rolle. Eine echte Ersparnis.	1, 2, 3, 7, 8, 9, 10-16	260	2	6
<b>Große Adressetiketten</b> 36mm x 89mm SLP-2RLE 	Optimal für fünfzeilige Adressen, die mehr Platz benötigen oder für längere Texte und Grafiken. Auch für 5-1/4" Floppy Disks.	1, 2, 3, 7, 10, 11, 13, 14, 15, 16	260	2	6
<b>Transparente Adressetiketten</b> 28mm x 89mm SLP-1RLCL 	Besonders geeignet für farbiges Briefpapier oder Umschläge.	1, 2, 3, 7, 8, 9, 10-16	130	1	12
<b>Farbige Adressetiketten</b> 28mm x 89mm SLP-4AST 	Diese farblich sortierte Packung enthält pinkfarbene, blaue, grüne und gelbe Etiketten. Perfekt für spezielle Anlässe. (Auch einzeln erhältlich)	1-16	130	4	20
<b>Farbige Hefter</b> 14mm x 87mm SLP-4AFL 	Besonders geeignet zum Bedrucken von Heftern, hervorgehoben durch grünen, roten oder blauen Rand. (Auch einzeln erhältlich)	1, 2, 5, 7, 8, 9, 10-16	130	4	20
<b>Versandetiketten</b> 54mm x 101mm SLP-SRL 	Für Pakete oder größere Briefumschläge, die auch mit der Absenderadresse bedruckt werden sollen.	1, 2, 3, 7, 10, 11, 13, 14, 15, 16	220	1	6
<b>Etiketten für Juweliere</b> 11mm x 51,5mm SLP-JEWEL 	Kleine Schmetterling Aufkleber für Gebrauch auf Schmucksachen, Uhren und vielen anderen Anwendungen.	10, 11, 13, 14, 15, 16	160	1	6
<b>Namensschilder</b> 39mm x 75mm SLP-ENT 	Namensschilder (nicht selbstklebend für gängige Namensschilderstecker).	1, 2, 3, 7, 10, 11, 13, 14, 15, 16	300	2	6
<b>Disketten</b> 54mm x 70mm SLP-DRL 	Passend für 3,5" Disketten. Sie geben Disketten ein professionelleres Aussehen als handgeschriebene Etiketten.	1, 2, 3, 7, 10, 11, 13, 14, 15, 16	320	1	6
<b>Mehrzwecketiketten</b> 28mm x 51mm SLP-MRL 	Für Medikamentenbeschriftungen, Strichcodes und vieles mehr.	1, 2, 4, 7, 8, 9, 10-16	220	2	6
<b>VHS Videoetiketten (Seite)</b> 19mm x 147mm SLP-VSL 	Alles was Sie benötigen, um Ihren Videobändern ein professionelles Aussehen zu verleihen. Benutzen Sie die „Seite“-Etiketten um den Titel anzugeben und die „Top“-Etiketten für die Beschreibung des Filmes.	1, 2, 5, 7, 8, 9, 10-16	75	2	6
<b>VHS Videoetiketten (Top)</b> 46mm x 78mm SLP-VTL 		1, 2, 3, 7, 10, 11, 13, 14, 15, 16	150	1	6
<b>DAT- oder Musikkassetten</b> 10mm x 71mm SLP-27210 	Besonders geeignet zum Bedrucken von Videokassetten, DAT-Bändern und Musikkassetten.	1, 2, 5, 7, 8, 9, 10-16	150	1	12
<b>35mm-Etiketten für Dias</b> 11mm x 38mm SLP-35L 	Ideal zum Etikettieren von Dias, Regenzgläsern, Preisschildern und vielen anderen Anwendungen.	1, 2, 7, 10, 11, 13, 14, 15, 16	300	1	6
<b>Namensschilder Rot &amp; Blau</b> 54mm x 70mm SLP-NR (rot) SLP-NB (blau) 	Diese Etiketten mit rotem oder blauem Rand sind hervorragend für Namensschilder und ID-Ausweise geeignet.	1, 2, 3, 7, 10, 11, 13, 14, 15, 16	160	1	6
<b>ZIP Disks</b> 51mm x 60mm SLP-ZIP 	Zum Etikettieren von Zip-Disks oder 3,5" Disketten.	1, 2, 7, 10, 11, 13, 14, 15, 16	190	1	6
<b>Adressetiketten, Toughie</b> 28mm x 89mm SLP-TRL 	Optimal für den Medizin- und Laborbereich.	1-16	130	2	6
<b>Mehrzwecketiketten, Toughie</b> 28mm x 51mm SLP-TMRL 	Für Medikamentenbeschriftungen, Strichcodes und vieles mehr. Optimal für den Medizin- und Laborbereich.	1, 2, 4, 7, 8, 9, 10-16	220	2	6
<b>Ordner Schmal &amp; Breite</b> 38mm x 190mm 54mm x 190mm SLP-FN SLP-FW 	Besonders geeignet zum Bedrucken von Büroordnern, Paketen, Versandetiketten oder Türschildern.	1, 2, 7, 10, 11, 13, 14, 15, 16	110	1	6
			110	1	6

Weitere Etiketten, Tags und Tickets finden Sie auf unsere Webseite.

\* Kann auch für andere als die angegebenen Zwecke verwendet werden.